Jubiläumsbroschüre

100 Jahre Turnverein Volketswil

www.tv-volketswil.ch

Hauptsponsorin

Zürcher Kantonalbank

BUSINESS CLUB GRIES

Grusswort des Präsidenten

Liebe Turnerinnen, Liebe Turner

Liebe Ehren-, Frei- und Aktivmitglieder

Liebe Sponsoren, Freunde und Gönner

Im Jahre 1919, also vor gut 101 Jahren, entschlossen sich im damaligen Restaurant Löwen in Volketswil ein paar Männer den Turnverein Volketswil zu gründen. Im vergangenen Jahr 2019 konnte der TVV bereits sein 100-jähriges Bestehen feiern. Es war mir persönlich eine Ehre den Verein und seine Mitglieder in diesem spannenden und ereignisreichen Jahr zu begleiten. Zahlreiche Anlässe und Aktivitäten prägten das vergangene Jahr und der TVV konnte sich gut präsentieren. Nicht zuletzt dank des traditionsreichen „schnällschten Volketswilers“ konnte unser Verein seine Bekanntheit im Dorf steigern und insbesondere den jüngsten Einwohnern der Gemeinde etwas zurückgeben. Ein aktives Vereinsleben ist gut für die Gemeinde und die gesamte Bevölkerung. Bewegung, ehrenamtliches Engagement, Geselligkeit und Kameradschaft sind wichtige Werte, welche den Turnverein in den letzten Jahren geprägt haben. Im Jubiläumsjahr wurden diese Grundsätze noch bewusster gelebt oder wahrgenommen als sonst. So wurde beispielsweise ein Jubiläumsbier kreiert, jedes Mitglied erhielt ein Poloshirt und auch die alljährliche Turnfahrt verzeichnete deutlich mehr Teilnehmer als in den vergangenen Jahren. Als Verein blicken wir auf ein super Jubiläumsjahr zurück und freuen uns auf weitere tolle Turnerjahre.

Bei dieser Gelegenheit ist es mir ein grosses Bedürfnis mich bei allen Vorgängern zu bedanken, welche dazu beigetragen haben, dass sich der Verein während dem letzten Jahrhundert so prächtig entwickelt hat. Zudem sind wir natürlich auch auf die Unterstützung von Sponsoren, Freunden und Gönnern angewiesen. Auch Euch möchte ich an dieser Stelle im Namen vom gesamten TVV für eure finanzielle, zeitliche und materielle Unterstützung recht herzlich danken!

Für den Turnverein Volketswil

Der Präsident

Michael Fässler Morf

R. FUCHS Partner AG

Architektur und Baurealisierung

Zentralstrasse 26 · CH - 8604 Volketswil · www.rfpag.ch

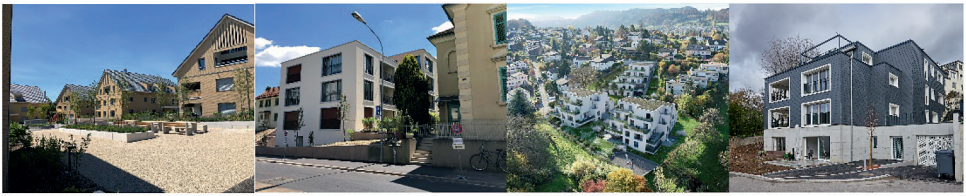

schibli
ELEKTROTECHNIK

Hans K. Schibli AG
Kindhauserstrasse 8
8604 Volketswil
Telefon 043 399 50 00
volketswil@schibli.com

INVESTIEREN SIE IN DIE ZUKUNFT.

Gewinnen Sie Energie aus natürlichen Ressourcen und nutzen Sie diese Tag und Nacht. Mit einer Photovoltaikanlage inklusive innovativem Speichersystem.

www.schibli.com
rundum verbindlich.

Aktueller Vorstand des TVV

Präsident	Michael Fässler Morf
Aktuar	Daniel Keller
Oberturner	Stefan Balmer
Jugi-Obmann	Roman Ott
Kassier	Ilkay Bektas Guidon

Der TV Volketswil umfasst mit seinen Untersektionen aktuell insgesamt rund 350 Mitglieder und freut sich jederzeit über Neumitglieder.

Gruppenfoto anlässlich des Turnerchränzlis 2018 unter dem Motto „nöd ganz Hundert“ mit 286 Mitgliedern des gesamten Turnvereins

100 Jahre Turnverein

Der Turnverein Volketswil feiert im Jahr 2019 sein 100-Jähriges Bestehen. Im Jahre 1919 schloss sich eine Schar junger Burschen zusammen, welche den heute noch aktiven TV Volketswil gründeten. Der Verein wurde zur Gesunderhaltung des Körpers und zur Pflege der Kameradschaft ins Leben gerufen. Zwei Prinzipien, die auch heute noch gelten.

TV Volketswil um 1925

Über die Jahre hat sich der Verein stetig weiterentwickelt und setzt sich nach wie vor sehr stark für die Jungendförderung ein. Aus diesem Grund hat der TV Volketswil auch in seinem Jubiläumsjahr wieder zahlreiche Jugendanlässe organisiert. Als Verein sind wir stolz, dass unsere Mitgliederzahlen in den vergangenen Jahren stets stabil blieben und wir mit Freude unseren ehrenamtlichen Tätigkeiten nachgehen können.

Die vorliegende Jubiläumsbroschüre soll einen Einblick in den Verein und seine Aktivitäten im Jubiläumsjahr 2019 bieten.

Geschichte des TVV

Die Gründungsversammlung des Turnvereins fand **1919** im Restaurant Löwen in Volketswil statt. Es sind leider nur wenige Unterlagen vorhanden. Das rührt daher, dass es wohl einen Streit im Turnverein gab und jemand das erste Protokollbuch verbrannte. So die mündliche Überlieferung…

1923 Kantonalturnfest in Oerlikon

1925 Der TVV am Eidgenössischen Turnfest in Genf

1926 wurde der Turnschopf gebaut – also die erste Turnstätte des Turnverein Volketswil. Heute steht an diesem Standort das Mehrzweckgebäude bei der Au (Zentralstrasse 20a), denn das Land wurde später an die Gemeinde verkauft. Am Morgen des 18. November um 07.30 Uhr war der Spatenstich für den Turnschopf. Die Aufrichtung war bereits am 13. Dezember, so dass am 13. Januar 1927 die erste Turnstunde stattfinden konnte.

Freiwillige Helfer investierten viel Schweiss und Zeit in dieses grosse und teure Projekt. In den Unterlagen wurde auch die grosszügige Spende einiger Vereinsmitglieder verdankt (z.B. Albert Schmid für das Überlassen von Pferd und Wagen für unzählige Fuhren und dem Rest. Löwen für das Spenden unzähliger Doppelliter). Die Aktiven haben je ca. 60 Stunden Arbeit investiert. Von Hand wurden 35 Fuder Kies auf den Platz geführt, 36 Kubikmeter Fundament ausgehoben, 600 Garetten Pflaster, 400 Garetten Stein und 400 Garetten Schlacke verbaut - sowie 220m2 Boden verlegt.

Nachdem der TVV das Land mitsamt dem Turnschopf im Jahre 1970 an die Gemeinde Volketswil verkaufe, wurde der Turnschopf abgebaut und in Zimikon wieder neu aufgestellt. Es ist das heutige Cevi-Gebäude und dient somit weiterhin einem guten Zweck.

Bereits im Jahr **1929** wurde die Jugendriege gegründet, welche für den Nachwuchs und damit den Fortbestand des Turnvereins bestimmt war. Aber es gab in diesem Jahr noch ein weiteres Vorkommnis, welches Eintrag im Protokollbuch fand: In diesen Jahren wurden die Passivmitglieder-Beiträge noch persönlich durch einen Turner eingezogen. Dieser sammelte scheinbar auch fleissig – und nicht nur für die Turnvereinkasse. Des Turners Vater wunderte sich schon, warum dieser plötzlich so viel Geld zur Hand hatte. 100 Franken konnten von diesem Lump - wie er im Protokollbuch beschrieben wurde – noch gerettet werden. 206 Franken hätten es sein sollen. Schriftlich wurde vereinbart, dass der Turner alle 14 Tage 15 Franken abzahlt. Zudem wurde er mit Schimpf und Schande aus dem Verein ausgeschlossen.

Im ereignisreichen 10-jährigen Jubiläumsjahr **1929** fand auch die Zürcher Kantonal-Turnfahrt ihren Weg nach Volketswil. Die stolze Turnerschar marschierte durch die Dorfstrasse, was erfreulicherweise sogar bildlich festgehalten wurde.

Historisch: die Speise- und Getränkekarte anno 1929

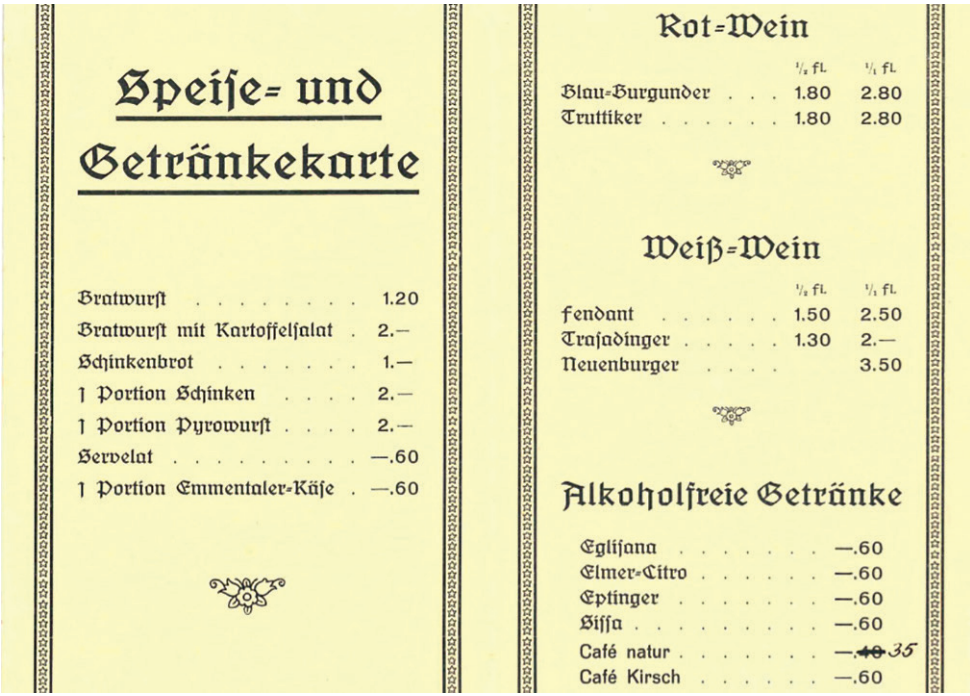

Speise- und Getränkekarte

Bratwurst	1.20
Bratwurst mit Kartoffelsalat	2.—
Schinkenbrot	1.—
1 Portion Schinken	2.—
1 Portion Pyrowurst	2.—
Servelat	—.60
1 Portion Emmentaler-Käse	—.60

Rot-Wein

	1/2 fl.	1/1 fl.
Blau-Burgunder	1.80	2.80
Truttiker	1.80	2.80

Weiß-Wein

	1/2 fl.	1/1 fl.
Fendant	1.50	2.50
Trasadinger	1.30	2.—
Neuenburger		3.50

Alkoholfreie Getränke

Eglisana	—.60
Elmer-Citro	—.60
Eptinger	—.60
Sissa	—.60
Café natur	—.~~40~~ 35
Café Kirsch	—.60

Einige Zahlen zur Kantonal-Turnfahrt in Volketswil:

An diesem Grossanlass waren in Volketswil 314 Helfer im Einsatz (Festwirtschaft 258, Finanzen 15, Dekoration 10, Bau 31), es wurden im Vorverkauf 3‘642 Essensbons à 2 CHF verkauft, insgesamt wurden 31'338 Bierbons à 0.35 CHF abgegeben und 4000 kg Kartoffeln gerüstet. Bei einem Umsatz von 29'894.23 CHF Umsatz, wurde ein Gewinn von 6760.97 CHF erzielt. Bemerkenswert: von den ca. 30'000 CHF Umsatz wurden ca. 11'000 CHF mit Bier erzielt und ca. 4’000 mit Mineralwasser. Kein Wunder, wenn das Bier fast die Hälfte kostete…

1932 fand das eidgenössische Turnfest in Aarau statt, wo natürlich auch die gut vorbereitete Turner-Fraktion aus Volketswil teilgenommen hat.

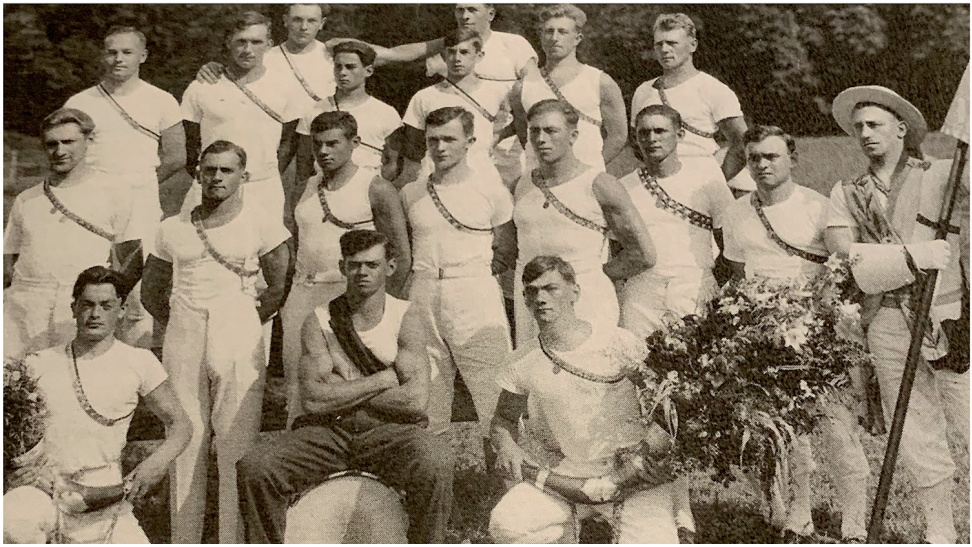

Sowohl das Tenue wie auch die Disziplinen haben sich seither deutlich verändert. Weiterhin trainiert wird aber Kraft, Ausdauer und Körperhaltung. Gepflegt werden auch heute noch Attribute wie die Geselligkeit sowie generell die Freude am Wettkampf und Sport.

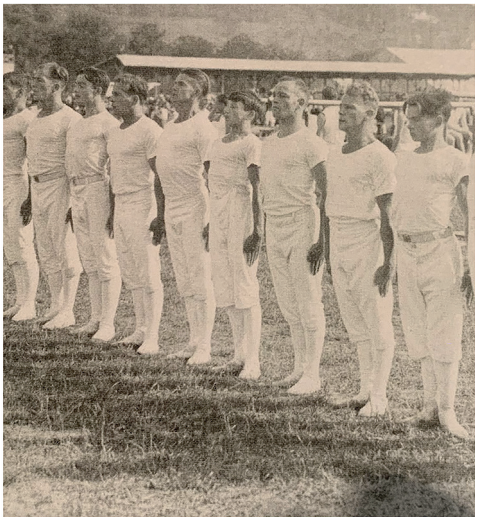

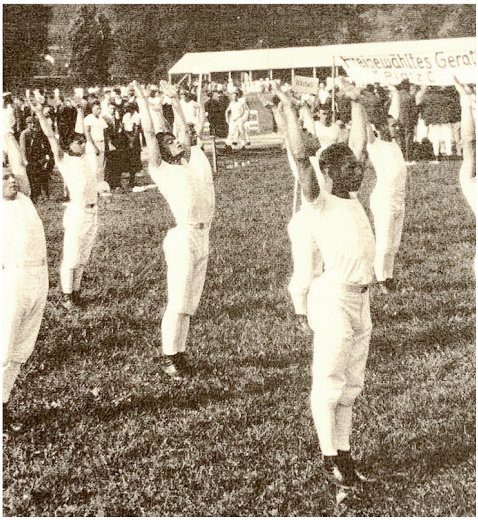

1933 war dann die Gründungsversammlung der Damenriege. Bei der Genehmigung der Statuten wurde ein Nachtrag in das Protokollbuch geschrieben, bei dem es unter anderem heisst, „dass Ausgaben über 20 Franken vom Turnverein bewilligt werden müssen“.

Aus dem Jahr **1935** ist bekannt, dass der Turnschopf für 100 Fr./ Jahr an die Schulpflege vermietet wurde. Dass dies durchaus ein stattlicher Betrag war, kann aus den Eintrittspreisen für das Turnerchränzli aus dem gleichen Jahr abgeleitet werden (Eintritt 1.55 CHF, Tombola-Los 0.20 CHF)

Zudem war der Turnverein am GLTV-Turnfest in Glattfelden, wo er reich beschmückt mit Loorberkränzen heimkehrte. Am 9. und 16. November fand zudem die jährliche Abendunterhaltung statt.

Interessant: Aus dem Jahresbericht der Damenriege ist zu entnehmen, dass diese noch vor dem Turnverein bereits Korbball gespielt hat. Sie waren 1935 sowohl am Spieltag wie auch am Frauenturntag (beide in Uster) im Korbball aktiv.

Winterberger Holzbau AG

Im Winkel 2 8604 Volketswil
www.winterberger-holzbau.ch

Tel. 044 945 48 38
Fax 044 945 31 42

Holzkonstruktionen • Wärme- & Schalldämmung • Fassaden
Innenausbau • Dachfenster • Parkett • Treppenbau

Denzler Sanitär-Spenglerei GmbH

Zürichstrasse 56
8606 Nänikon

Tel. 044 941 20 58
Mobil 079 359 35 73
denzler-haustech@bluewin.ch

Im Jahr **1942** fand dann die Gründungsversammlung der Männerriege statt. Da fast alle Turner im Aktivdienst waren, stellten die Männerriegler ihre Statuten selber auf.

1944 feiert der Turnverein sein 25-jähriges Jubiläum.

Zu diesem Anlass organisiert der Turnverein ein Rangturnen mit Wiesenfest in Volketswil. Eine willkommene Abwechslung während dieser unsicheren Zeit, denn wir befinden uns am Ende des 2. Weltkrieges…

1947 findet das eidgenössische Turnfest in Bern statt.

1948 Gruppenbild nach dem Verbandsturnfest Dielsdorf in Volketswil

1952 wurde die Frauenriege gegründet. Ab dem 28. Altersjahr war es den Frauen gestattet, von der Damenriege in die Frauenriege zu wechseln. Leiter der Damenriege war in diesem Jahr übrigens ein Herr Friedländer.

1959 werden 40 Jahre Turnverein Volketswil gefeiert

1964 wird an einer Versammlung mit dem Gemeinderat von den Turnern das Duschen mit warmem Wasser gefordert. Diesem Wunsch ist die Gemeinde nachgekommen – aber nur unter dem Vorbehalt, dass der TVV eine Entschädigung für das warme Wasser entrichtet.

1967 Verbandsturnfest in Dietikon

1969 wird das 50-jährige Jubiläum des Turnvereins gefeiert. Am 27. September fand im Weinstübli des Gasthofes Wallberg ein Nachtessen statt, wozu neben den Turnkameraden und den Gründungs- und Ehrenmitgliedern auch Vertreter von Patensektionen eingeladen wurden. Am 28. September führte der TVV zudem ein Rangturnen durch, an welchem ca. 100 Turner aus der Region teilnahmen. Das Rangturnen war ein 5-Kampf aus den Disziplinen Barren, Pferdsprung, 80m-Lauf, Kugel, Hochsprung und Klettern an der Stange, welcher beim Zentral-Schulhaus stattfand. Es wurde in den beiden Kategorien Aktive und Junioren gekämpft. Im Startgeld von 5 CHF war ein Turnkreuz sowie ein Servelat mit Brot inbegriffen.

Bei den Aktiven gab es Auszeichnungen für Arthur Temperli (10.), Hans Locher (19.), Christian Schweizer (29.), Hans Ramseyer (32.), Werner Seiler (40.) und Göpf Angst (41.) von 49 Ausgezeichneten.

Bei den Junioren zeichneten sich folgende Volketswiler aus: Bruno Quadranti (6.) und Andres Aegeter (11.) von total 19 Auszeichnungen.

1970 wird der alte Turnschopf inkl. Bauland für 50‘900 Franken an die Gemeinde verkauft, weil diese am Land für den Bau eines Mehrzweckgebäudes interessiert ist. (mehr Infos siehe beim Jahr 1926).

1973 Wann genau der „schnellste Volketswiler“ zum ersten Mal durchgeführt wurde, ist uns leider nicht bekannt. Es ist auf jeden Fall ein beliebter Anlass, der bis heute jedes Jahr in der Volketswiler Gemeinde-Agenda steht. Während die Schüler von Volketswil sich früher auf der Zentral-Wiese je nach Alter über 60 oder 80m messen konnten, wird der Anlass heute auf den modernen Anlagen des Kultur- und Sportzentrum Gries durchgeführt.

Leichtathletik-Nachwuchs in Aktion

Rangliste schnellste Volketswilerin 1973

Vorlauf Mädchen 1958

1. Maier Sabin, 12.1
2. Hard Barbara, 12.2
3. Heller Silvia, 12.4
3. Sieder Doris, 12.4
3. Kägi Maja, 12.4

Vorlauf Mädchen 1959

Finalläufe

Jahrgang 1958

1. Hard Barbara, 11.8
2. Maier Sabine, 11.8
3. Heller Silvia, 12.2
4. Sieder Doris, 12.2
5. Kägi Maja, 12.7
6. Wyss Katharina, 13.0

HEGNAUER markt

Montag bis Samstag von 8 – 19 Uhr
Juchstrasse 15, 8604 Volketswil

HEGNAUERMARKT

www.hegnauer-markt.ch

HEGNAUERMARKT

Fürst + Zünd Elektro AG

- INDUSTRIE- UND HAUSTECHNISCHE ANLAGEN
- PROJEKTIERUNG
- BERATUNG UND PLANUNG
- UNTERHALT UND REPARATUREN
- TELECOM UND NETZWERK

044 945 08 88 | www.fz-elektroag.ch

1978 findet das eidgenössische Turnfest in Genf statt.

Oben:
Hans Ramseier, Peter Menzi, Heinz Büchi, Paul Röthlisberger, Arthur Temperli
Mitte:
Dieter Klarig, Kurt Müggler, Fredi Reiser, René Schmid, Heinrich Brauch, Robert Bruderer, Louis Hofer
Sitzend:
Arthur Maurer, Hansruedi Temperli, Werner Büchi, Bruno Quadranti, Hanspeter Ammeter, Hanspeter Schoch
Hornträger:
H.-Jürg Reiser, Ernst Fröhlich

Der TVV **1978** an den Sektionsmeisterschaften in Schlieren

Während dieser Zeit stehen Barren, Schaukelringe und Kleinfeld-Gymnastik als Disziplinen auf dem Programm.

Ca. 1980 erstes dokumentiertes Korbball-Teamfoto des TVV

Hansruedi Temperli, Peter Menzi, Bruno Quadranti, Heinz Büchi, René Schmid, Hans Ramseyer, Robert Bruderer

1982 TVV am Handballturnier

Oben:
Peter Menzi
Kurt Studerus
Ueli Schnellmann
Hansruedi Temperli

Unten:
John Dalcher
Michel Habegger
Hans Ramseyer

1982 GLTV-Turnfest Dübendorf

1983 Kantonalturnfest Martigny

Oben: *Werner Büchi, Erwin Rolli, Peter Menzi, John Dalcher, Urs von Burg Urs Rüesch, Bruno Quadranti, Arthur Temperli*
Unten: *Robert Bruderer, René Schmid, Dieter Klanig, Hans Ramseyer, Erwin Storz, Hanspeter Schoch, Arthur Maurer*

1984 Eidg. Turnfest Winterthur

1985 GLTV-Turnfest Watt (Regensdorf)

1986 Schwyzer Kantonalturnfest Sieben

1987 Kantonal-Turnfest Wetzikon

1988 GLTV-Turnfest Höri

FISCHER
BÄCKEREI-KONDITOREI
Montags bis Sonntags für Sie da!
Kindhauserstrasse 1, Hegnau
T 044 945 42 09
beckfischer.ch

1988 Korbball in Niederhasli

Robert Bruderer, Matthias Winterberger, Markus Angst, Stefan Bruderer, Peter Menzi, Walter Schüepp, John Dalcher, Bruno Quadranti

1989 Schaffhauser Kantonalturnfest Schleitheim

1990 GLTV-Turnfest Embrach

1991 Eidgenössisches Turnfest Luzern

1992 Walliser Kantonalturnfest Naters und Zuger Kantonalturfest Cham

Bruno Walliser Kaminfeger AG
Kaminfegerarbeiten
Feuerungskontrollen
Hardstrasse 11, 8604 Volketswil
Telefon 044 945 08 87
info@brunowalliser.ch
www.brunowalliser.ch

1992 Mit Peter Menzi als leidenschaftlichem Trainer der Korbball-Mannschaft startet der TV Volketswil eine tolle Entwicklung. Nach dem gelungenen Aufstieg in die 1. Liga gab es 1992 neue Leibchen.

Bereits 1994 folgte der Aufstieg in die NLB und 1997 in die NLA.

Erfolgreicher TVV: Aufstieg in die NLB geschafft! (zvg)

Die erfolgreichen Korbballer des TV Volketswil. (zvg

Grossartiger Erfolg zum Abschluss der Korbballmeisterschaft

TVV steigt in die NL A auf

Später vereinen sich dann die beiden Korbball-Teams von Volketswil und Illnau zu einer gemischten Mannschaft, welche unter dem Namen Illnau-Volketswil startete. Nach dem Abstieg in die NLB formierte sich dann eine neue kantonale Mix-Mannschaft, welche erfolgreich unter dem Namen TV Bachs agierte (mit Volketswiler Beteiligung durch Stefan Fässler und Matthias Ott) und 2016, 2017 sowie 2018 jeweils die Bronze-Medaille in der NLA erzielte.

1992 Turnfahrt St. Antönien

Hinten: *Peter Angst, Peter Menzi, Beat Bruderer, Thomas Hubschmid, Markus Angst, Urs Eugster, Pascal Joye, Thomas Bodmer, Andreas Kausch*
Vorne: *Werner Büechi, Robert Bruderer, Stefan Bruderer, Urs von Burg, David Zweifel, Hanspeter Schoch, Walter Schüepp, Beat Schüepp, Hansruedi Temperli*

Abegg Haustechnik AG
Sanitär Heizung Solar

Geerenstrasse 25
8604 Volketswil

Tel. 044 946 28 88

Abegg Haustechnik AG
Sanitär Heizung Solar
Badezimmerumbauten als Generalunternehmer

info@abegghaustechnik.ch
www.abegghaustechnik.ch

1993 Kantonalturnfest Unteres Tösstal (Pfungen)

Oben: *Urs von Burg, Hanspeter Ammeter, Hanspeter Schoch, Peter Angst, Werner Büchi, Philipp Dietiker, Michel Habegger, Roman Ott, John Dalcher*

Mitte: *Peter Menzi, Beat Bruderer, Andreas Kausch, Markus Angst, Pascal Joye, Peter Stahel, Erwin Rolli, Walter Schüepp, Beat Schüepp, Hansruedi Temperli*

Unten: *Bruno Eichenberger, Urs Eugster, Pascal Ammann, Daniel Eugster, Peter Karlsson, David Zweifel, Robert Bruderer, Stefan Bruderer, Thomas Hubschmid*

1994 GLTV-Turnfest Höngg

1994 feiert der Turnverein sein 75-jähriges Jubiläum. Aus diesem Anlass organisiert er den kantonalen Kunstturnertag im Schulhaus Lindenbüel und stellt auf dem Festplatz gegenüber dem Wallberg ein grosses Festzelt auf. Das OK-Komitee hat ein tolles Fest auf die Beine gestellt.

1995 Kantonalturnfest Speicher (AR)

1996 Empfang des Turnvereins nach der Rückkehr vom Eidgenössisches Turnfest aus Bern

wartmann ag

gartenbau + gärtnerei
8604 volketswil, langacherweg 1 / t 044 945 45 70

mechanische werkstatt
8307 bisikon, im gässli 12 / t 052 343 80 08

info@wartmanngarten.ch / www.wartmanngarten.ch

1997 Aufstieg Korbball in NLA

Als Zweitplatzierter steigt das Volketswiler Korbball-Team erstmals in die oberste Spielklasse des Schweizer Korbballs auf. Was für ein toller Tag!

1997 am Turnfest in Wallisellen (WaDiBrü)

Der TVV ist bereit für die Schaukelring-Übung:
Stefan Bruderer, Urs von Burg, Robert Bruderer, Peter Stahel, Markus Angst, Bruno Eichenberger, Albert von Felten, Roman Ott, Pascal Joye

1998 Verbandsturnfest Fehraltorf

1999 Kantonalturnfest Dübendorf

2000 GLTV-Turnfest Rafz

2001 Berner Seeländischers Turnfest Ins

2002 Eidgenössisches Turnfest Baselland (Liestal)

2003 GLZ-Turnfest Bülach

2004 Kreisturnfest Grabs

2005 KTF Wiesendangen

2006 Turnfest Urdorf

Gemischte Schaukelringübung TVV/DR/Geräteriege

2007 Eidgenössisches Turnfest Frauenfeld

Leichtathletik und Geräteturnen als Sektionswettkampf am Tag und der Triple-Cup bestehend aus Unihockey, Korb- und Volleyball in der Nacht.

2008 An der Korbball-Schweizermeisterschaft der Senioren holt das Team des TVV den Titel, obwohl sie ohne Auswechselspieler angetreten sind. *Roman Ott, Peter Stahel, Walter Schüepp, Stefan Bruderer, Pascal Joye*

2008 Berner Seeländisches Turnfest in Studen

2009 Turnfest Zweisimmen (BE)

Fabian Schmidhauser, Peter Karlsson, Roman Ott, Michael Fässler, Pascal Joye, Ilkay Bektasch, Philippe Trottmann
Maike Brasse, Andrea Gerber, Sabine Vögeli, Jasmin Schuler, Melanie Beer, Sandra Ehrbar

2011 Zürcher Kantonalturnfest Wädenswil

2012 Schwyzer Kantonalturnfest Ibach

Auf gute Nachbarschaft
Das TCS Mobilitätszentrum in Ihrer Region

Bei uns finden Sie ein breites Angebot rund um die Mobilität:
Kommen Sie vorbei, wir beraten Sie gerne!

TCS Mobilitätszentrum Volketswil
Geissbüelstrasse 24-26 | 8604 Volketswil
Tel. 058 827 17 17 | tcs-zueri.ch

2013 Eidgenössisches Turnfest Biel

Kaum ein Turnfest war medial so präsent wie das Turnfest in Biel. Dies, weil ein Sturm über das Festgelände fegte – und das direkt während unseres Sektions-Wettkampfes! Den Pendellauf hatten wir gerade absolviert, dann mussten wir uns in Sicherheit bringen, denn die Kraft des Sturms verwüstete das Wettkampfgelände und leider auch unsere Schlafstätten – den Zeltplatz. Der Sektions-Wettkampf wurde sofort abgebrochen und wir haben den Abend bei einem gemütlichen Fondue ausklingen lassen. Das Korbball (3. Platz) und der LA-6-Kampf (in Magglingen) fanden bei bestem Wetter an anderen Tagen statt.

2014 Dorfturnier Volketswil

Mit dem Pokal in der Plausch-Kategorie: *Sarah Schefer, Gerry Wegmann, Fabian Schmidhauser, Ivan Witkovsky, Stefanie Schüepp, Roman Ott, Sabine Vögeli, Fabienne Häsler, Andrea Gerber*

2014 Regionalturnfest Ossingen

2015 Turnfest Stein AG

Angereist und übernachtet im Tour-Bus von Gerry, war es während des nächtlichen Regens deutlich gemütlicher als auf dem Zeltplatz.

Oben: *Sandra Ehrbar, Fabian Schmidhauser, Beat Bruderer, Sabine Vögeli, Roman Ott, Désirée Vetterli, Michael Fässler, Jan Copes, Gerry Wegmann*
Unten: *Rafael Bötschi, Andrea Gerber, Mischa Müller, Urs Dalcher, Stefan Fässler*

matma

Matma Immobilien AG
Tel. 044 947 50 00, matma.ch

2015 Korbball-Schweizermeisterschaft Senioren

3. Platz für das Team Illnau-Volketswil in Wolhusen LU

2016 Turnfest Wetzikon

2017 Turnfest Rikon (Tösstal)

Obere Reihe: *Mario Maggiulli, Stefan Bruderer, Roman Ott, Stefan Fässler, Florian Kaufmann, Robin Kaufmann, Ivan Witkovsky, Gerry Wegmann, Beat Altorfer, Michael Fässler,*
Untere Reihe: *Elaine Imhof, Rebecca Müller, Fabienne Häsler, Andrea Gerber, Sandra Ehrbar, Rafael Bötschi, Beat Bruderer, Sabine Vögeli*

2018 Dorfturnier Volketswil

2018 Kantonal-Turnfest Buttikon SZ

2018 Korbballturnier in Wetzikon

Beim traditionellen Turnier in Wetzikon werden die Volketswiler Teams am Morgen mit Jasskarten ausgelost. Der TVV wird dabei unterstützt durch Freunde aus dem Korbballteam Illnau.

Das Jubiläumsjahr 2019

Wir waren uns rasch einig, dass zum 100-jährigen Jubiläum des Turnvereins nicht eine grosse Feier stattfinden soll, sondern wir mehrere durch das Jahr verteilte Events unter das 100-Jahr-Motto stellen möchten. Dabei soll der Turnverein selbst gefeiert werden, aber eben auch wichtige Themen wie die Jugendförderung und der so geschätzte Zusammenhalt innerhalb des Vereins integriert sein.

Folgende Anlässe wurden 2019 daher speziell gefeiert:

1. Generalversammlung TVV
2. Final Hallenwinterwettkampf GLZ (Jugend- & Mädchenriege)
3. Frühlings-Wettkampf Geräteturnen Mädchen
4. Eidgenössisches Turnfest in Aarau (TV & DR)
5. Schnellster Volketswiler (für alle Volketswiler von 1-100 Jahren)
6. Jubiläums-Gala-Abend TVV und Delegationsvertreter
7. Turnfahrt des TVV

Das von Stefan Balmer (Fässler) selbst entworfene Jubiläums-Logo war dabei ein ständiger Begleiter – nicht zuletzt, weil alle Turner zum Auftakt an der Generalversammlung ein passendes schwarzes Polo-Shirt erhalten haben. Ein weiteres Jubiläums-Utensil war das Jubiläums-Bier, welches sehr köstlich geschmeckt hat und ebenfalls ein ständiger Jubiläumsjahrbegleiter war. Zudem wurden Jubiläums-Jasskarten gedruckt, so dass das Logo wirklich überall anzutreffen war.

1. Generalversammlung 100 Jahre TVV

Am 8. Februar 2019 wurde mit der 100. Generalversammlung das Jubiläumsjahr des Turnverein Volketswil im JAVA 4 eingeläutet. Beim Willkommens-Aperitif wurde rege in den aufgelegten Büchern und Fotoalben geblättert, alte Erinnerungen ausgetauscht und lustige Anekdoten erzählt.

Während der Versammlung hat unser Präsident zudem mit einer Präsentation durch die 100-jährige Geschichte des Turnvereins geführt, welche von den knapp 50 anwesenden Mitgliedern und Delegationsvertretern mit einem grossen Applaus gewürdigt wurde. Es war schön zu sehen, dass fast alle Ehrenmitglieder und Vertreter der Delegationen der Einladung gefolgt sind und so zu einer tollen Generalversammlung mit vielen Erinnerungen beigetragen haben.

2. Final Hallenwinterwettkampf GLZ

Am 23. März 2019 folgte die Austragung des Hallenwinterwettkampf-Finals im Kultur- und Sportzentrum Gries, wo sich 430 Knaben und Mädchen aus dem ganzen Kanton in den Disziplinen Hindernislauf, Pendellauf, Weitsprung, Wandprellen, Medizinballstossen und Seilspringen messen konnten. Auch die Jugend- und die Mädchenriege Volketswil waren zahlreich vertreten und haben mit einer äusserst erfolgreichen Bilanz den Tag zufrieden beenden können. Insgesamt wurden 5 Volketswiler Podestplätze gefeiert.

Rang	Verein	Punkte
1.	Dietlikon	1423
2.	Volketswil	1357
3.	Bülach	1297
4.	Otelfingen	1186
5.	Bassersdorf	1174
6.	Egg	1136
7.	Urdorf	1104
8.	Bachenbülach	1037
9.	Dübendorf	1026
10.	Embrach	1021
11.	Greifensee	1003
12.	Oetwil-Geroldswil	972
13.	Nürensdorf	941
14.	Glattfelden	936
15.	Schlieren	918
16.	Höri	667
17.	Seebach	487
18.	Oberglatt	376
19.	Effretikon	225

3. Frühlings-Wettkampf Geräteturnen

Ebenfalls im Kultur- und Sportzentrum Gries organisierte der Turnverein Volketswil den kantonalen Frühlingswettkampf der Geräteturnerinnen. Am Wochenende vom 13. und 14. April 2019 nahmen insgesamt 1639 Turnerinnen am Wettkampf teil – was für ein Grossaufmarsch!

Vor heimischem Publikum mit vielen Zuschauern ist es natürlich immer doppelt schön zu turnen – und erst recht auf dem Podest zu stehen – wie das Sarah Morf mit dem tollen 2. Platz gelungen ist.

4. Eidgenössisches Turnfest

Der Juni 2019 stand dann ganz im Zeichen des eidgenössischen Turnfestes in Aarau. An zwei Wochenenden begaben sich die Turner des TVV auf die Reise ans ETF und nahmen an folgenden Disziplinen Teil:

- Leichtathletik 6-Kampf (mit Auszeichnung von Robin Kaufmann und Stefan Balmer)
- Korbball
- Vereinswettkampf 3-teilig (Kugelstossen, Pendelstafette, Schleuderball)
- Unihockey-Night

Der top organisierte Anlass mit einer grossen Flaniermeile war ein echtes Erlebnis und hat zu sportlichen Höchstleistungen sowohl während als auch nach dem Wettkampf animiert. Der finale Festumzug durch die Aarauer Innenstand war ein würdiger Schlusspunkt für ein tolles Turnfest.

5. Schnellster Volketswiler

Am Samstag 7. September hatten wir nun mit dem Schnellsten Volketswiler die Gelegenheit, unser Jubiläum mit der Gemeinde Volketswil zu feiern. Als einmalige Version durften dieses Jahr alle Einwohnerinnen und Einwohner von Volketswil im Alter von 1-100 Jahren an den 60m-Sprintwettkämpfen im Kultur- und Sportzentrum Gries teilnehmen.

Bei den Kindern und Schülern wurden pro Jahrgang die Medaillen verliehen, während in der Kategorie „open end“ eine Einheitskategorie bewertet wurde. Wie immer stand der Spass im Vordergrund und es war toll zu sehen, dass sowohl bei den Männern wie auch bei den Frauen etliche Eltern mitgemacht haben – unter dem grandiosen Applaus des tollen Publikums.

Die umfangreiche Festwirtschaft sowie die Hüpfburg und der Sandkasten für die Kinder machten diesen Anlass zu einem schönen Gemeinde-Fest für jung und jung gebliebene…

6. Jubiläumsfeier

Direkt im Anschluss an den Schnellsten Volketswiler durften wir mit dem Sponsoren-Apéro die Jubiläumsfeier des Turnvereins einleiten. Danach wurden die geladenen Gäste in der abgetrennten Turnhalle durch ein toll organisiertes Catering verköstigt und mit Live-Musik unterhalten, während das Komiker-Duo „Twin Likes“ durch den Abend führte. Es herrschte eine turn-familiäre und ausgelassene Stimmung, welche nach den Darbietungen und Geschenk-Übergaben durch die Untersektionen in einer ausgelassenen Polonaise endete. Was für ein tolles Fest!

7. Turnfahrt

Die von Beat Bruderer bestens organisierte zweitägige Jubiläums-Turnfahrt führte am 27./28 September ins schöne Tessin, wo wir wie gebucht mit sonnigem Wetter erwartet wurden. Bereits bei der Anreise im Kleinbus ist die Stimmung ausgelassen und erwartungsvoll gewesen.

Bald mussten wir jedoch feststellen, dass Beat keine Kuschelreise im Sinn hatte, es ging nämlich gleich steil und strammen Schrittes aufwärts in die Bergwelt von Bellinzona – genauer gesagt in Richtung der 270m langen und 50t schweren „tibetischer Brücke“, welche die Gemeinden Monte Cerasso und Sementina verbindet. Die Hängebrücke hat uns alle sehr beeindruckt und eine einzigartige Aussicht über das Tessin erlaubt.

Leicht übermotiviert haben wir am Ende der Wanderung die Talabfahrt anstelle mit der Seilbahn zu Fuss in Angriff genommen. Dieser Abstieg artete dann in einen übermütigen Sprint in Kolonnenformation aus und musste am folgenden Tag in Form eines kräftigen Muskelkaters gebüsst werden…

Den Abend verbrachten wir in Ascona direkt am See in einer Jugendherberge mit wunderschöner Kulisse. Vor dem Abendessen tätigten wir noch einen erfrischenden Schwumm zum fixen Floss im See und nach der willkommenen Spaghetti-Plausch-Sättigung stand noch ein hart umkämpftes Tischtennis-Turnier auf dem Programm.

Das Sonntagsprogramm war ein geführtes Canyoning-Abenteuer, welches neben der Überwindung vor hohen Sprüngen und Abseil-Aktivitäten während ca. 3 Stunden vor allem viel Spass und Begeisterung mit sich brachte. Müde und zufrieden nahmen wir dann die Heimfahrt in Angriff – mit einer vollkommen gelungenen Jubiläumsturnfahrt im Rucksack – an welche wir uns noch lange gerne erinnern!

8. Weitere Aktivitäten im Jubiläumsjahr 2019

Neben den offiziellen Jubiläums-Veranstaltungen haben wir noch einige weitere Kleinanlässe durchgeführt oder daran teilgenommen:

- Skiweekend in Vella (TV & DR)
- Dorfturnier des FCV als Mixed-Mannschaft TV & DR
- Korbball-Turnier Wetzikon (TV)
- Chlauswettkampf TV & DR
- Unihockeyturnier in Grafstal (TV)
- Jassmeisterschaft TV, DR, MTV & FR

Dalcher

Gartenpflege-
Hauswartung GmbH

John Dalcher

Zuntwisweg 8 • 8605 Gutenswil
Telefon 044 946 07 55
dalcher-gartenpflege@bluewin.ch

Der Turnverein im Überblick

Der Turnverein trainiert zwei Mal wöchentlich am Dienstag und am Freitag von 20.15 bis 21.45 Uhr in der Feldhof-Turnhalle. Das Programm ist polysportiv ausgerichtet und enthält Fitness, Spiele, Leichtathletik und ab und zu auch etwas Geräteturnen. Der Turnverein ist ein Ort für jedermann, denn die Freude am Sport kommt immer vor der Leistung. Dennoch gilt es natürlich, mit gesundem Ehrgeiz stets etwas besser zu werden… Kombiniert mit etwas Geselligkeit, findet man im Turnverein ein sportliches Umfeld gepaart mit toller Kameradschaft – egal für welches Alter…

Folgende Sparten sind in unserem gesamten Verein zu finden:

Kinderturnen – Mädchenriege – Geräteriege – Jugendriege – Turnverein – Damenriege – Männerturnverein – Frauenriege - Turnveteranen

Ergänzende Informationen findet man hier: www.tv-volketwswil.ch

Bisherige Präsidenten

Jahr	Name	Amtsdauer (Jahre)
1919-…..	Locher Walter	9
….. -1928	Schneebeli Gottlieb	1
1928	Hess Jakob	1
1930-1931	Locher Walter	2
1932	Brauch Ernst	1
1933-1934	Schneebeli Gottlieb	2
1935-1936	Brauch Ernst	2
1937-1940	Bächtold Robert	4
1941-1956	Preisig Robert	16
1957-1959	Jäger Erwin	3
1960-1964	Brauch Jakob	5
1965-1969	Jansen Bruno	5
1970-1976	Brauch Heiri	7
1977-1981	Büchi Werner	5
1982-1990	Menzi Peter	9
1991-2001	Schüepp Walter	11
2002-2008	Bruderer Beat	7
2009-2011	Fässler (Balmer) Stefan	3
2012-	Fässler Michael	8

Bisherige Oberturner

Jahr	Name	Amtsdauer (Jahre)
1919-1928	Bayer Walter	10
1929	Holiger Walter	1
1930	Wenk Leo	1
1030-1931	Ochsner Willi	1
1932	Stella Max	1
1933-1940	Hulliger Ernst	8
1941-1945	Schreiber Jakob	5
1946-1955	Zentner Max	10
1956	Brügger Ernst	1
1957-1959	Joos Fritz	3
1960-1961	Schweizer Christian	2
1961-1969	Temperli Arthur	8
1970-1971	Bruderer Fredi	2
1972-1979	Maurer Arthur	8
1980-1989	Quadranti Bruno	10
1990-1997	Dalcher John	8
1998-2002	Angst Markus	5
2003-2004	vakant	2
2005-2011	Fässler Michael	7
2012-2013	Beck Andreas	2
2014-	Balmer (Fässler) Stefan	6

Sponsorenliste 100 Jahre TVV

Hauptsponsorin

ZKB	Volketswil

Platinsponsor (ab CHF 1000.-)

Business Club Gries	Volketswil

Goldsponsor (ab CHF 750.-)

Dalcher Gartenpflege-Hauswartung GmbH	Gutenswil
Schneider Umweltservice AG	Volketswil

Silbersponsor (ab CHF 500.-)

Fürst + Zünd Elektro AG	Volketswil
Hans K. Schibli AG	Volketswil
Matma Immobilien AG	Volketswil
PeksanBIR GmbH (Hegnauer Markt)	Volketswil
R. FUCHS Partner AG	Volketswil
Winterberger Holzbau AG	Volketswil

Bronzesponsor (ab CHF 250.-)

Abegg Haustechnik AG	Kindhausen
Beck Fischer AG	Volketswil
Bruno Walliser Kaminfeger AG	Volketswil
KiTA Avalon GmbH	Volketswil
Spielzänti Avalon Kinder GmbH	Volketswil
TCS Sektion Zürich	Volketswil
Wartmann AG	Volketswil
Brauch Transport AG	Fehraltorf
Denzler Sanitär-Spenglerei GmbH	Nänikon

Gönner (ab CHF 50.-)

Denner AG	Zürich
Hausarzt Dr. Marcus Hassemer FMH	Volketswil
Roggensinger Ingenieure AG	Volketswil
Rube AG	Volketswil
Temperli Landmaschinen GmbH	Freudwil

Danksagung

Der Turnverein bedankt sich für die ausserordentlich tolle Unterstützung, welche wir nicht nur im Jubiläumsjahr, sondern kontinuierlich erleben dürfen. Wir finden hier in Volketswil einen wunderbar fruchtbaren Boden für die Vereinsarbeit vor. Dafür bedanken wir uns herzlich und ganz besonders …

… bei der **Gemeinde** für die kostenlose Benutzung der Turnanlagen und die stete Förderung vom örtlichen Vereinsleben.

… bei unseren treuen **Sponsoren** für den ausserordentlich grosszügigen Support, welcher für die Gestaltung des Vereinslebens und die Durchführung von sportlichen Anlässen so wichtig ist.

… bei den **Untersektionen** des Turnvereins für die wirklich tolle Zusammenarbeit und die grosse Unterstützung zum Jubiläum.

… beim **Organisationskomitee** für die vielen Stunden und den Fleiss, welche während der Planung und Organisation der verschiedenen Jubiläums-Anlässe investiert worden sind.

Es ist unglaublich schön, dass wir in Volketswil das Vereinsleben gemeinsam und nicht einsam leben können.

Herzlichen Dank für die tolle Unterstützung!

Der Vorstand vom Turnverein Volketswil

Gestaltung der Jubiläumsbroschüre für den TVV: Stefan Balmer & Roman Ott

GHDRUCK

Grafik • Digitaldruck • Offsetdruck

Ihr Druckerei für:

- Briefpapier
- Visitenkarten
- Couverts
- Blöcke
- Garnituren
- Mappen
- Prospekte
- Broschüren
- Flyer
- Etiketten
- Karten
- u.v.m.

044 997 21 35

GH Druck GmbH • Chriesbaumstr. 6 • 8604 Volketswil
info@ghdruck.ch • www.ghdruck.ch